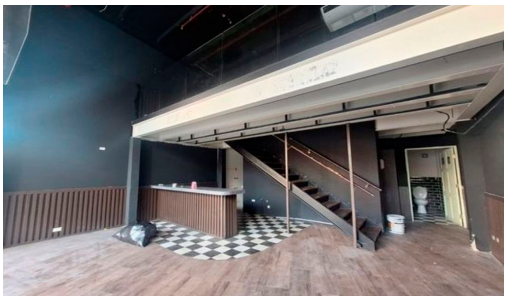

LOCAL COMERCIAL 12 DE OCTUBRE ALQ.

Publicado el01/08/2024

Situado en una de las zonas comerciales y residenciales más transitadas de la ciudad, este local comercial le ofrece una ubicación privilegiada para cualquier tipo de negocio, le ofrece fácil acceso a transporte público y un flujo constante de personas transitando por la zona. El local cuenta con una superficie total de 110 metros cuadrados, fachada amplia y moderna con excelente visibilidad, piso y techo instalados, instalación eléctrica y baño. La plaza ofrece puestos de estacionamiento para visitantes, planta eléctrica, tanque de reserva de agua, sistema de video vigilancia y seguridad las 24 horas. Este local tiene a su entorno restaurantes, centros comerciales, bancos, oficinas y otros que asegura un flujo constante de potenciales clientes, es una gran oportunidad de establecer su negocio en una ubicación estratégica que le proporcionará máxima visibilidad y acceso a un amplio mercado. U ¡No dude en contactarnos para más información o para programar una visita!

FAB GESTION INMOBILIARIA

No hay comentarios todavía.